APIEU Mille feuilles

L'écologie urbaine, une école de la vie

PROGRAMME D'ANIMATIONS

Élémentaires

Atelier Permanent d'Initiation

à l'Environnement Urbain

Élémentaires

Sommaire

FAISONS LE PLEIN D'ÉNERGIES – P1
ÉCLAIRE-MOI SUR LES ÉNERGIES – P2
L'ÉNERGIE DE MON ÉCOLE – P3
ÉCOCONSTRUISONS NOTRE AVENIR – P4
SUR LE CHEMIN DE L'ARBRE – P5
LA VIE D'UN ARBRE – P6
A LA RENCONTRE DES ARBRES – P7
L'AIR ET LA VIE – P8
LE CLIMAT CHANGE. ET NOUS ? – P9
PERLE D'EAU – P10
L'EAU DANS LA VILLE – P11
SUR LES BORDS DE LA RIVIÈRE – P12
MES DÉCHETS, QU'EST-CE QUE J'EN FAIS – P13
LA PROPRETÉ DE MON QUARTIER – P14
CHUT, JE VIS – P15
PAYSAGE SONORE DU QUARTIER – P16
LA GUÊPE ET LE PAPIER – P17
HISTOIRE DE PAPIER – P18
QUELLES PETITES BÊTES ! – P19
D'ROLE DE PETITES BÊTES – P20
VISITE DE MILIEUX – P21
LES LIENS ENTRE LES ÊTRES VIVANTS – P22
DÉPLAÇONS-NOUS AUTREMENT – P23
CIRCUL'EN VILLE – P24
EXPLORATIONS URBAINES – P25
LECTURE DE PAYSAGE – P26
SUR LA PISTE DU TRAMWAY – P27
MOBILISONS-NOUS – P28
DU PRODUIT JUSQU'À L'ASSIETTE – P29
CONSOMMATEUR RESPONSABLE – P30
AGRICULTIVONS-NOUS UN PEU – P31
AGRICULTURE DURABLE – P32
SAVE YOUR PLANET GAME – P33
RENCONTRE DU 3EME TYPE – P34
JE FABRIQUE MES COSMÉTIQUES – P35

DÉPLAÇONS-NOUS AUTREMENT

Objectifs

- Sensibiliser les enfants à la thématique des déplacements
- Découvrir les alternatives aux transports motorisés
- Se rendre compte des liens entre mobilité, qualité de l'air, consommation d'énergie et bruit

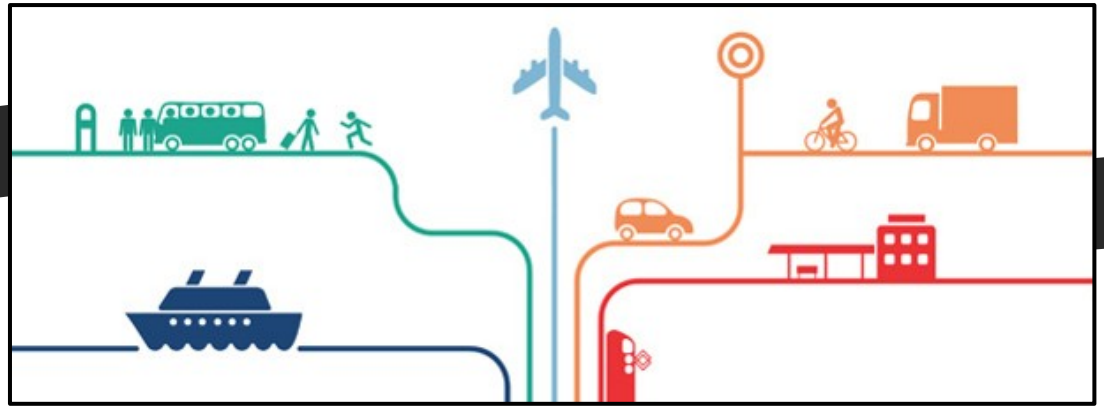

Déroulé de l'animation

∞ Historique des déplacements.
∞ Comment se déplace-t-on aujourd'hui ?
∞ Impact sur l'environnement et la santé, notion de qualité de l'air.
∞ Lien avec les énergies
∞ Alternatives à la voiture et aux transports polluants.
∞ Les déplacements « doux ou actifs ».

Modalités

› A destination des CE2/CM1/CM2

› Tarif : 190 € + frais kilométriques

› Durée : 1/2 journée

› Lieu : En classe

› Période : Tout au long de l'année

› 1 éducateur

La mobilité

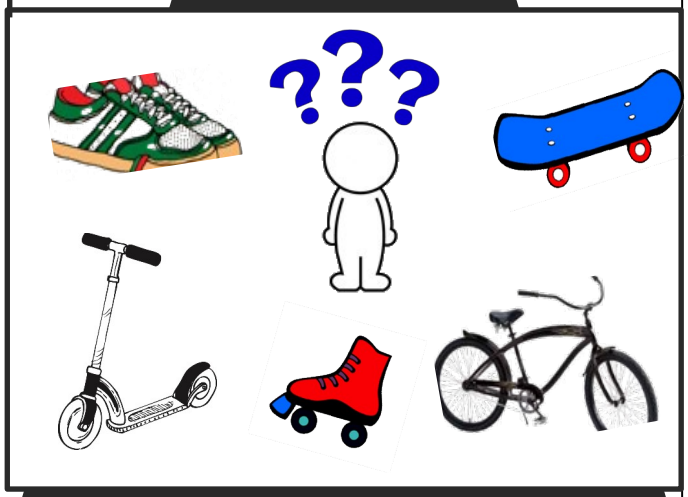

CIRCUL'EN VILLE

Objectifs

- Faire découvrir aux enfants les moyens de transport en commun de leur agglomération
- Savoir se repérer dans la ville
- Connaître les bons usages dans les transports en commun
- Repérer des éléments urbains liés aux transports

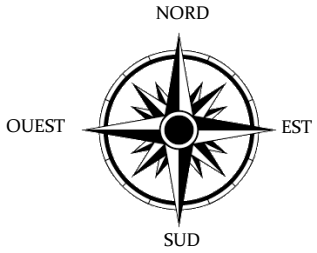

Déroulé de l'animation

∞ En classe, présentation du document à remplir.

∞ Pendant la sortie :

-Utilisation des différents transports en commun pour effectuer un circuit dans la ville.

-Enquête auprès des usagers et du personnel de la STAS à l'aide du document.

-Visite de sites « clés » liés aux transports.

Modalités

› A destination des CE2/CM1/CM2

› Tarif : 210 € + frais kilométriques

› Durée : 1/2 journée

› Lieu : Dans la ville

› Période : Tout au long de l'année

› 2 éducateurs

La mobilité

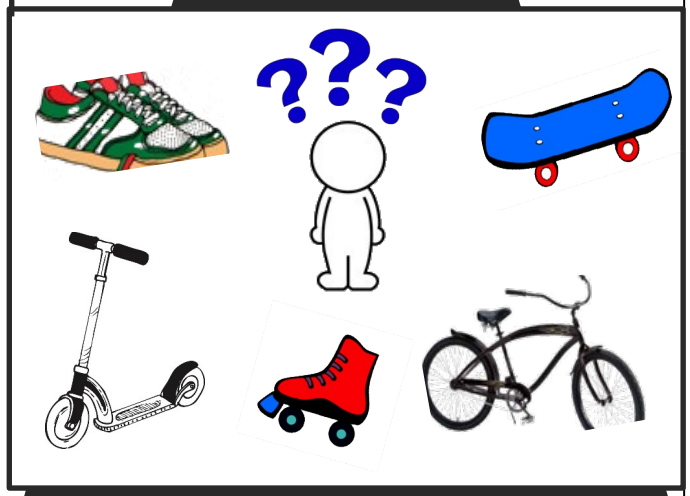

EXPLORATIONS URBAINES

Objectifs

- Découvrir un quartier à travers une balade et un document à remplir
- Prendre conscience de la richesse historique de la ville

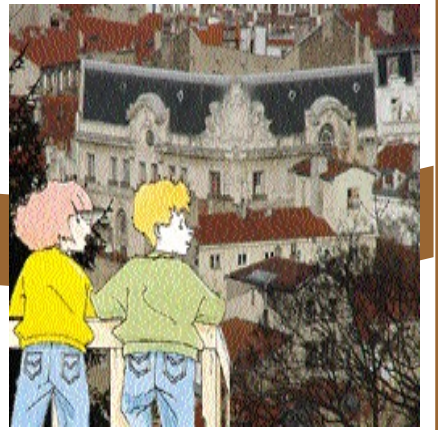

Déroulé de l'animation

∞ « Il était une fois la révolution industrielle » :

A partir d'un document à remplir, les enfants découvrent des lieux et des personnages qui ont marqué la révolution industrielle.

Le parcours part de la place Anatole France pour arriver à la place Waldeck Rousseau.

∞ « Visiteurs des remparts »

A partir d'un document à remplir et d'un jeu de questions / réponses, les enfants partent à la découverte des anciens remparts et de lieux emblématiques de la ville.

∞ « Explorons le quartier St Jacques »

A partir d'un document à remplir, les enfants découvrent le quartier historique St Jacques.

Modalités

› A destination des CE2/CM1/CM2

› Tarif : 190 € + frais kilométriques

› Durée : 1/2 journée

› Lieu : En ville

› Période : Tout au long de l'année

› 1 éducateur

Le patrimoine

LECTURE DE PAYSAGE

Objectifs

- Découvrir sur un site panoramique la topographie et les structures importantes qui constituent la ville de St-Étienne
- Repérer différents quartiers de St-Étienne

Déroulé de l'animation

∞ A l'aide d'un document à remplir, les enfants effectuent un parcours sur le site.

Observation de la ville :

- Les quartiers
- L'habitat
- Les équipements culturels et de loisirs
- Les voies de communication

Modalités

› A destination des CE2/CM1/CM2

› Tarif : 190 € + frais kilométriques

› Durée : 1/2 journée

› Lieu : Cimetière du Crêt de Roc

› Période : Tout au long de l'année

› 1 éducateur

Le patrimoine

SUR LA PISTE DU TRAMWAY

Objectifs

- Découvrir le patrimoine de Saint-Étienne à travers l'histoire du tramway en circulant le long des lignes.
- Sensibiliser à l'usage des transports en commun

Déroulé de l'animation

∞ Découverte du patrimoine urbain sur quatre arrêts de tram du centre-ville (possibilité de choisir le parcours)

∞ Activités sur le patrimoine stéphanois, les énergies, les transports en commun et la lecture de cartes.

∞ Découverte du tramway et de ses infrastructures

Modalités

› A destination des CM1/CM2

› Tarif : 190 € + frais kilométriques

› Durée : 1/2 journée

› Lieu : En ville

› Période : Tout au long de l'année

› 1 éducateur

Le patrimoine

MOBILISONS-NOUS

Objectifs

- Découvrir ou redécouvrir le patrimoine de la ville
- Sensibilisation aux enjeux du développement urbain et aux transports en commun

Modalités

› A destination des CM1/CM2

› Tarif : 190 € + frais kilométriques

› Durée : 1/2 journée

› Lieu : En classe

› Période : Tout au long de l'année

› 1 éducateur

Le patrimoine

Déroulé de l'animation

Cette animation complète idéalement l'animation SUR LA PISTE DU TRAMWAY

∞ Étude de plans et de photographie d'archives des quartiers visités en tramway.

∞ Histoire de quelques lieux symboliques de Saint-Étienne (administratifs, culturels, sportifs, etc.) et découverte du passé industriel de la ville.

∞ Jeu de rôle « Saint-Étienne: objectif transports »

∞ Développer un réseau de transports en commun à Saint-Étienne et familiariser aux modes de transports doux.

DU PRODUIT JUSQU'À L'ASSIETTE

Objectifs

- Découvrir l'impact environnemental de l'aliment en abordant son parcours.
- Comprendre les façons de réduire cet impact à travers notre mode de consommation.

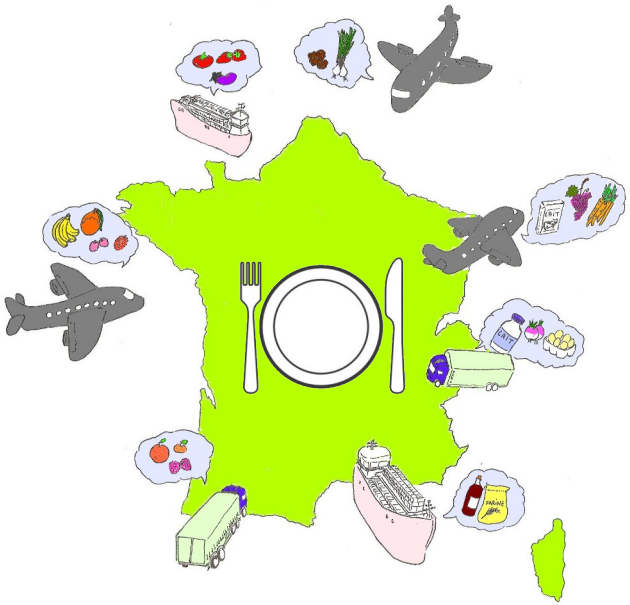

Déroulé de l'animation

∞ Sensibilisation aux différents parcours d'un produit, différenciation des circuits long et court.
∞ Le cycle de l'aliment.
∞ Effet de serre et bilan carbone.
∞ Origine des produits, leur transport, leur lieu de vente. Les produits locaux
∞ A travers une maquette d'une ville, les enfants replacent certains bâtiments et des lieux d'achat des aliments. En suite, à partir de menu, ils doivent choisir quels produits de sa liste de courses auront le moins d'impact du l'environnement.

Modalités

› A destination des CE2/CM1/CM2

› Tarif : 190 € + frais kilométriques

› Durée : 1/2 journée

› Lieu : En classe

› Période : Tout au long de l'année

› 1 éducateur

L'alimentation

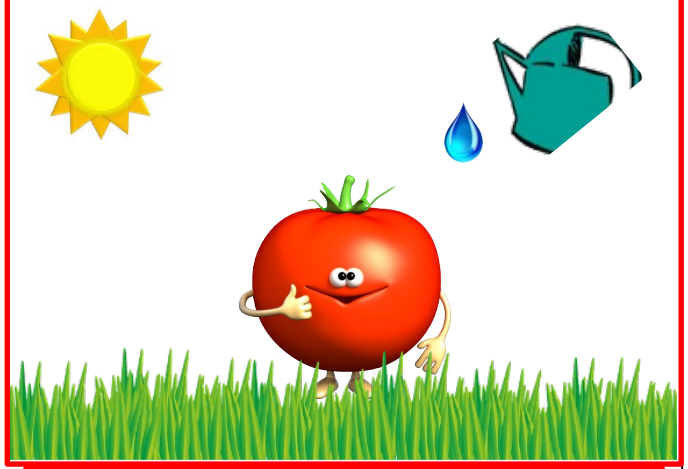

CONSOMMATEUR RESPONSABLE

Objectifs

- Mettre en évidence les différentes habitudes de consommation des enfants.
- Adopter un comportement de consommateur responsable.
- Savoir lire les étiquettes de produits

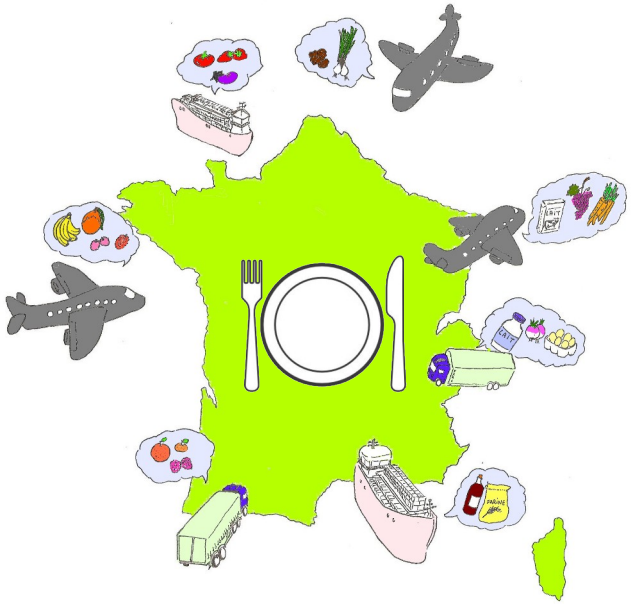

Déroulé de l'animation

∞ Lecture d'étiquettes à partir de produits alimentaires
∞ A l'aide de textes, identification des principaux gestes de la consommation responsable.
∞ Circuits courts et produits locaux. Le vrac
∞ Les gestes quotidiens et leur impact sur l'environnement.
∞ Notions sur le commerce équitable et l'agriculture biologique.

Modalités

› A destination des CE2/CM1/CM2
› Tarif : 190 € + frais kilométriques
› Durée : 1/2 journée
› Lieu : En classe
› Période : Tout au long de l'année
› 1 éducateur

L'alimentation

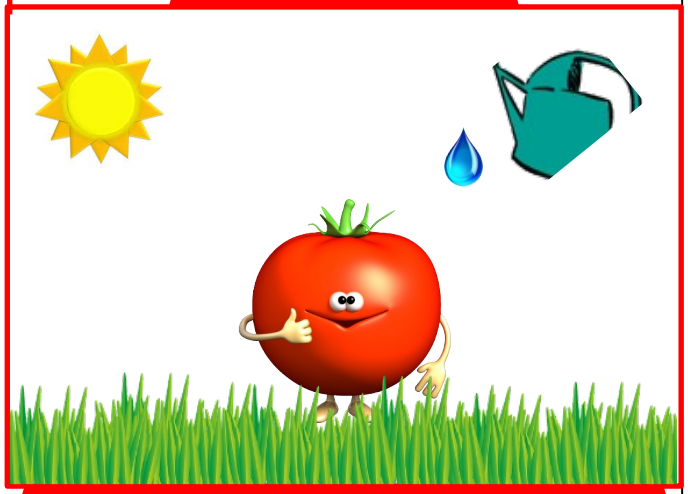

Pour conclure…

Possibilité de réaliser un module spécifique suivant les attentes de l'enseignant.

Nous pouvons nous adapter spécifiquement à votre projet et réaliser un module d'animations qui peut varier dans le nombre de séances.
Si vous souhaitez mener des activités par vous-même, l'APIEU Mille Feuilles peut également vous prêter des outils pédagogiques.
Un centre de ressource avec des DVD/livre/jeu est disponible dans nos locaux.
N'hésitez pas à nous contacter.

Adhésion

Une animation réalisée dans votre école vous offre l'adhésion à l'association.
Celle ci vous donne droit à des prêts de jeux, livres et vidéos. Vous pouvez également participer à notre programme de visites annuelles.

Toute l'équipe d'éducateurs de l'APIEU vous attend :

Alexandra
Karine
Jérôme

et vous promettent des

Animations
Pédagogiques
Inoubliables
Enrichissantes
et **U**ltra-géniales