APIEU Mille feuilles

L'écologie urbaine, une école de la vie

PROGRAMME D'ANIMATIONS

Maternelles

Atelier Permanent d'Initiation

à l'Environnement Urbain

Maternelles

Sommaire

SUR LE CHEMIN DE L'ARBRE – P1
A LA RENCONTRE DE L'ARBRE – P2
BULLE D'AIR – P3
PERLE D'EAU – P4
AU BORD DE LA RIVIÈRE – P5
LE FABULEUX DESTIN DE MME BOUTEILLE – P6
ATTENTION A VOS OREILLES – P7
GUÊPE ET PAPIER – P8
DRÔLE DE PETITES BÊTES – P9
HISTOIRE D'AGATHE LA TOMATE – P10
ESCAPE GAME SAUVONS DOUDOU ! – P11
MÉDIATION PAR L'ANIMAL – P12

L'APIEU Mille Feuilles est une association d'éducation à l'environnement urbain agréée par l'Education Nationale.
Elle a pour mission d'éduquer les futurs citoyens au développement durable en favorisant l'appropriation du cadre de vie et les échanges, en donnant les moyens d'agir concrètement au niveau individuel et quotidien.

SUR LE CHEMIN DE L'ARBRE

Objectifs

- Découvrir l'arbre par une approche sensorielle, ludique et manuelle.
- Prendre conscience que l'arbre est un être vivant.
- Mettre en application les acquis.

Déroulé de l'animation

∞ Conte de « L'étrange histoire de Ville-feuille » en fil rouge.

∞ Jeu de Kim sur les trésors de la forêt

∞ Réalisation du puzzle sur les différentes parties de l'arbre

∞ Rôle de l'arbre & mime de la respiration

∞ Différences entre les 2 familles d'arbres : feuillus et conifères.

∞ Le cycle de l'arbre & mime de la graine

∞ Plantations. **Prévoir un pot de yaourt vide/enfant**.

Matériel

- Graines et terreau fourni par l'APIEU Mille Feuilles
- Une personne en plus est souhaitée pour faciliter le travail en petits groupes.
- Chaque élève devra apporter un pot de yaourt pour pouvoir planter sa graine

Modalités

› Tarif : 190 € + frais km

› Durée : 1/2 journée

› Lieu : en classe

› Période : tout au long de l'année

› 1 animateur

› Toutes sections : 30 élèves maxi

L'arbre

Designed by Lexamer / Freepik

A LA RENCONTRE DE L'ARBRE

Objectifs

- Découvrir l'arbre dans un parc urbain
- Appréhender l'arbre à travers une approche sensorielle

Déroulé de l'animation

∞ Rencontre avec Monsieur Feuillus et Monsieur Conifère.

∞ L'arbre est un être vivant, validation des différentes parties de l'arbre et de leurs rôles.

∞ Découverte précise de l'écorce, jeu de l'empreinte.

∞ Découverte précise du feuillage (feuilles et aiguilles) et constitution d'un herbier.

∞ Découvertes des odeurs, fleurs, fruits, réalisation de parfums à partir d'éléments naturels.

∞ Jeu de l'arbre, mon ami.

∞ Cueillette

Attention rendez-vous sur place : organisation et coût du transport à la charge de l'école.

Prévoir au minimum deux parents pour l'encadrement lors de la sortie.

Cette animation peut être complétée par une découverte des invertébrés du parc. On partage alors la classe en deux groupes : arbre et invertébrés puis inversement

Modalités

› Tarif : 210 € + frais km

› Durée : 1/2 journée

› Lieu : parc urbain proche de l'école

› Période : automne et printemps

› 2 animateurs

› Toutes sections : 30 élèves maxi

L'arbre

BULLE D'AIR

Objectifs

- Découvrir les caractéristiques de l'air.
- Comprendre l'importance de l'air pour les êtres vivants.
- Adopter des comportements écocitoyens
- Développer le travail manuel (construction).

Déroulé de l'animation

∞ Petites expériences réalisées par l'animateur

∞ Le rôle de la respiration (jeu de ballons)

∞ La pollution de l'air et les conséquences sur la santé : bulle d'air polluée et bulle d'air propre

∞ Éco-conseils

∞ Travail en groupes : construction d'un hélicoptère

Matériel

- Fourni par l'APIEU Mille Feuilles
- Outils pédagogiques : diaporama, vidéos
- Un mur clair ou une partie du tableau est nécessaire pour pouvoir projeter le diaporama. Nous pouvons apporter le matériel de projection.

Modalités

› Tarif : 190 € + frais km

› Durée : 1/2 journée

› Lieu : En classe

› Période : Tout au long de l'année

› 1 animateur

› MS et GS : 30 élèves maxi

L'air

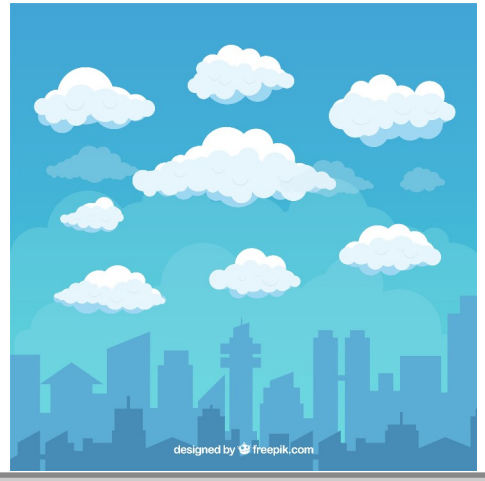

Designed by Freepik

PERLE D'EAU

Objectifs

- Découvrir les caractéristiques de l'eau à travers une approche sensorielle.
- Appréhender la notion de cycle de l'eau à l'aide d'un conte.

Déroulé de l'animation

∞ Expériences conduites par l'animateur (transparence, goût, odeur, les états de l'eau).

∞ Jeu : ça coule, ça flotte

∞ Histoire de Perle d'eau : parcours d'une goutte d'eau de la source à la station d'épuration.

∞ Eco-conseils, notions de gaspillage et de pollution.

Matériel

- Des glaçons sont à prévoir par l'enseignant.
- Outils pédagogiques : diaporama, vidéos, jeu, matériel d'expérimentation.
- Un mur clair ou une partie du tableau est nécessaire pour pouvoir projeter le diaporama. Nous pouvons apporter le matériel de projection.

Modalités

› Tarif : 190 € + frais km

› Durée : 1/2 journée

› Lieu : En classe

› Période : Tout au long de l'année

› 1 animateur

› Toutes sections : 30 élèves maxi

L'eau

AU BORD DE LA RIVIÈRE

Objectifs

- Découvrir la rivière et ses invertébrés.
- Appréhender la rivière à travers une approche sensorielle.

Déroulé de l'animation

∞ Atelier de découverte des petites bêtes de la rivière.

∞ Balade sensorielle.

∞ Les habitants de la rivière

∞ Ça coule, ça flotte

Attention rendez-vous sur place : organisation et coût du transport à la charge de l'école.

Prévoir au minimum deux parents pour l'encadrement lors de la sortie.

Ne pas oubliez les bottes en plastique !

Modalités

› Tarif : 210 € + frais km

› Durée : 1/2 journée

› Lieu : Rivière proche de l'école

› Période : automne et printemps

› 2 animateurs

› Toutes sections : 30 élèves maxi

L'eau

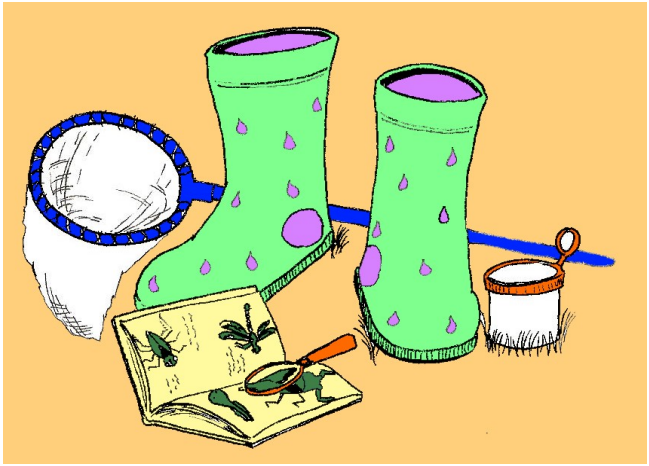

LE FABULEUX DESTIN DE MADAME BOUTEILLE

Objectifs

- Découvrir les déchets à travers une approche sensorielle, ludique et manuelle
- Adopter un comportement écocitoyen.

Déroulé de l'animation

∞ Histoire de « Plasto et Véro » en fil rouge.

∞ Définition d'un déchet.

∞ Les nuisances sur l'environnement.

∞ Jeu de Kim : les différentes matières.

∞ Jeu : le contenu d'une poubelle.

∞ Le recyclage.

∞ Validation des acquis : Jeu de « Plasto et Véro »

Matériel

- Outils pédagogiques : diaporama, vidéos, jeux
- Un mur clair ou une partie du tableau est nécessaire pour pouvoir projeter le diaporama. Nous pouvons apporter le matériel de projection.

Modalités

› Tarif : 190 € + frais km

› Durée : 1/2 journée

› Lieu : En classe

› Période : Tout au long de l'année

› 1 animateur

› Toutes sections : 30 élèves maxi

Les déchets

Designed by Freepik

Pour conclure…

Possibilité de réaliser un module spécifique suivant les attentes de l'enseignant.

Nous pouvons nous adapter spécifiquement à votre projet et réaliser un module d'animations qui peut varier dans le nombre de séances.
Si vous souhaitez mener des activités par vous-même, l'APIEU Mille Feuilles peut également vous prêter des outils pédagogiques.
Un centre de ressource avec des DVD/livre/jeu est disponible dans nos locaux.
N'hésitez pas à nous contacter.

Adhésion

Une animation réalisée dans votre école vous offre l'adhésion à l'association.
Celle ci vous donne droit à des prêts de jeux, livres et vidéos. Vous pouvez également participer à notre programme de visites annuelles.

Toute l'équipe d'éducateurs de l'APIEU vous attend :

Alexandra
Karine
Jérôme

et vous promettent des

Animations
Pédagogiques
Inoubliables
Enrichissantes
et **U**ltra-géniales